

Pôle Sanitaire Gériatrique

Chef de pôle **Dr AS. RIDAO**
Cadre Supérieure de Santé **M. CABY**



Pôle Médico-Social

Directeur Adjoint **C. GABILLY**
Cadre Supérieure de Santé **M. CABY**

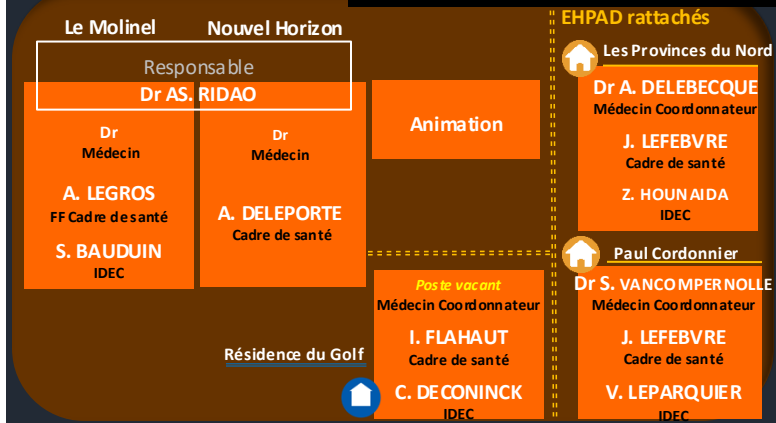

Pôle Technico-Administratif

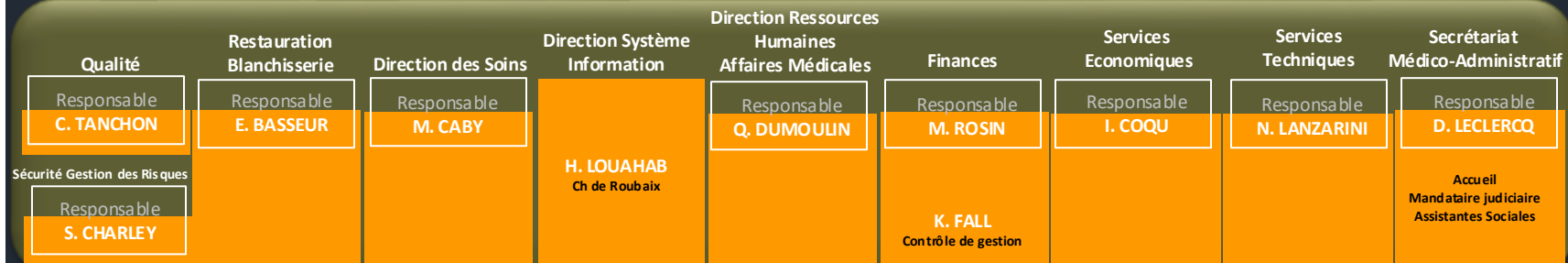

Pôle Domicile

Cadre de Santé **A. DELEPORTE**

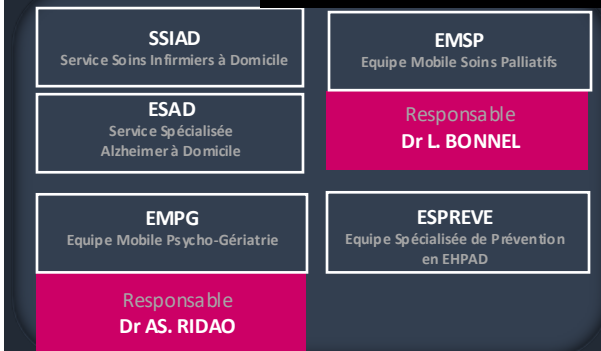

Pôle Médico-Technique et Missions Transverses

